

Le Bus France **services** vous accueille !



Contact

Emmanuelle THAMIE : 06 49 22 13 65

Stéphane MICHEL : 06 49 22 13 64

cardesservicespublics@cauvaldor.fr

En dehors des horaires de la structure,
vous pouvez nous rejoindre dans les autres
maisons France services.

BIARS/CÈRE 05 65 38 03 79
ST-CÉRÉ 05 65 34 35 19
SOUILLAC 05 65 37 64 71

GRAMAT 05 82 12 00 23
ou 05 82 12 00 24
MARTEL 05 82 13 00 85
ou 05 82 13 00 77
**VIGNON-
EN-QUERCY** 05 82 12 00 63



Le Bus vous accueille !

PROCHE DE VOUS, PROCHE DE CHEZ VOUS

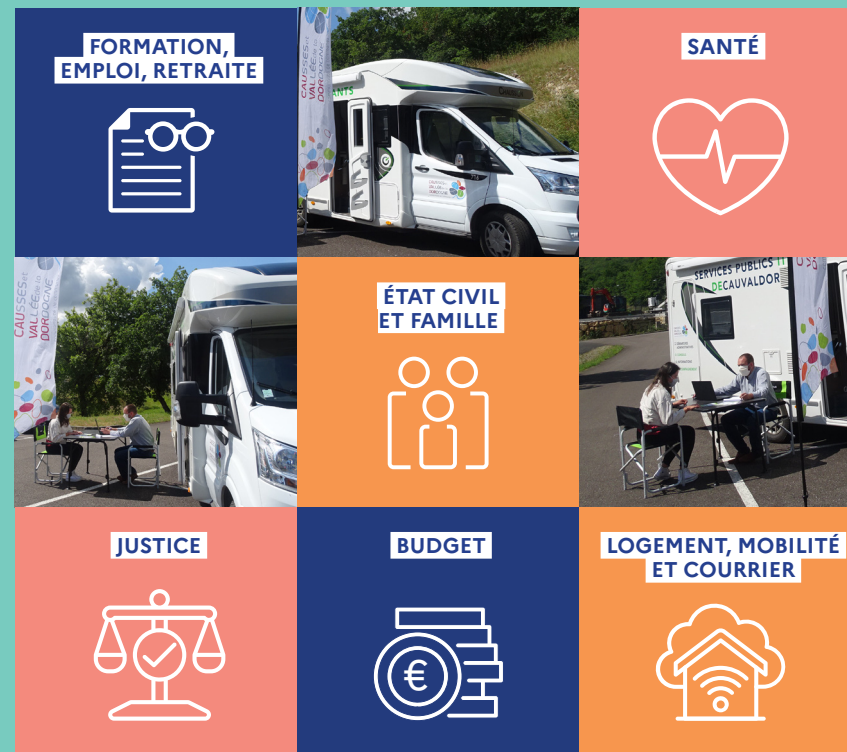

Besoin d'aide pour vos démarches administratives et numériques ?

Conception et réalisation : Service communication Cauvaldor - Impression : Imprimerie Messages, Toulouse - Imprimé sur papier PEFC/10-31-2512

UN SERVICE DE PROXIMITÉ POUR LES HABITANTS DE CAUVALDOR

La communauté de communes Cauvaldor a choisi de s'appuyer sur le dispositif national France services pour faire venir des services publics de proximité et de qualité dans les communes les plus isolées.

Avec le bus itinérant, les habitants ont la possibilité de bénéficier d'un accompagnement pour les aider dans leurs démarches et dans leurs besoins.



Des réponses à vos questions

- FORMATION / EMPLOI ET RETRAITE
- PRÉVENTION SANTÉ / HANDICAP
 - ÉTAT CIVIL / FAMILLE
 - IMPÔTS
- DROITS / LITIGES / CONFLITS
- ÉNERGIE



CIAS

Le Centre intercommunal d'action sociale de Cauvaldor vous permet de bénéficier des aides sociales mises à votre disposition :

- AIDES SOCIALES FINANCIÈRES
- BONS D'URGENCE
- DOMICILIATION

France services vous permet d'accéder facilement aux services publics :

Accueil
informations et orientation



Accompagnement
dans vos démarches administratives



Mise à disposition
d'outils informatiques et aide à l'utilisation des services numériques





PLANNING PASSAGE DU BUS

Vous souhaitez venir à une permanence ? Vous pouvez venir sans rendez-vous pour vos questions ou demandes rapides. Pour les dossiers complexes (retraite, rénovation, carte grise, aides sociales...), il est conseillé de prendre rendez-vous afin d'éviter l'attente.

	9H30 - 12H	14H - 17H
LUNDIS	PUYBRUN : 05/01, 02/02, 02/03, 30/03, 27/04, 22/06	
	VAYRAC : 19/01, 16/02, 16/03, 13/04, 11/05, 08/06	
	ALVIGNAC : 12/01, 26/01, 09/02, 23/02, 09/03, 23/03, 20/04, 04/05, 18/05, 01/06, 15/06, 29/06	CARENAC : 12/01, 09/02, 09/03, 04/05, 01/06, 29/06 TAURIAC : 26/01, 23/02, 23/03, 20/04, 18/05, 15/06
MARDIS	MEYRONNE : 20/01, 17/02, 17/03, 14/04, 12/05, 09/06	THÉGRA : 27/01, 24/02, 24/03, 21/04, 19/05, 16/06
	SAINT-JEAN LESPINASSE : 06/01, 03/02, 03/03, 31/03, 28/04, 26/05, 23/06	MIERS : 06/01, 20/01, 03/02, 17/02, 03/03, 17/03, 31/03, 14/04, 28/04, 12/05, 26/05, 09/06, 23/06
	PINSAC : 13/01, 10/02, 10/03, 07/04, 05/05, 02/06, 30/06	
	SAINT SOZY : 27/01, 24/02, 24/03, 21/04, 19/05, 16/06	ROCAMADOUR : 13/01, 10/02, 10/03, 07/04, 05/05, 02/06, 30/06
MERCREDIS	PUYBRUN : 14/01, 21/01, 28/01, 11/02, 18/02, 25/02, 11/03, 18/03, 25/03, 08/04, 15/04, 22/04, 06/05, 13/05, 20/05, 03/06, 10/06, 17/06	LACAVE : 07/01, 04/02, 04/03, 01/04, 29/04, 27/05, 24/06
	LOUBRESSAC : 07/01, 04/02, 04/03, 01/04, 29/04, 27/05, 24/06	MAYRINHAC LENTOUR : 28/01, 25/02, 25/03, 22/04, 20/05, 17/06 SAIGNES : 21/01, 18/02, 18/03, 15/04, 13/05, 10/06 MONTVALENT : 14/01, 11/02, 11/03, 08/04, 06/05, 03/06
		BÉTAILLE : 22/01, 19/02, 19/03, 16/04, 11/06
JEUDIS	FLOIRAC : 08/01, 05/02, 05/03, 02/04, 07/05, 04/06	VAYRAC : 08/01, 15/01, 29/01, 05/02, 12/02, 26/02, 05/03, 12/03, 26/03, 02/04, 09/04, 23/04, 30/04, 07/05, 21/05, 28/05, 04/06, 18/06, 25/06
VENDREDIS	CARLUCET : 30/01, 27/02, 27/03, 24/04, 22/05, 19/06	
	CALÈS : 23/01, 20/02, 20/03, 17/04, 29/05, 26/06	
	LE BASTIT : 16/01, 13/02, 06/03, 10/04, 05/06	

Ces horaires sont susceptibles d'être modifiés exceptionnellement, en ayant prévenu votre mairie au préalable.

CAUSSES et VALLÉE de la DORDOGNE
communauté de communes

Bramefond
46200 SOUILLAC
05 65 27 02 10